ARKUSZ 11

zestawienie znaków pionowych (w danym arkuszu - ark. 11)				
rodzaj znaku	opis znaku	projektowane	przestawiane	usuwane
A-2	niebezpieczny zakręt w lewo	1	-	-
B-33	ograniczenie prędkości	1	-	-
	słupki do znaków drogowych	2	-	-

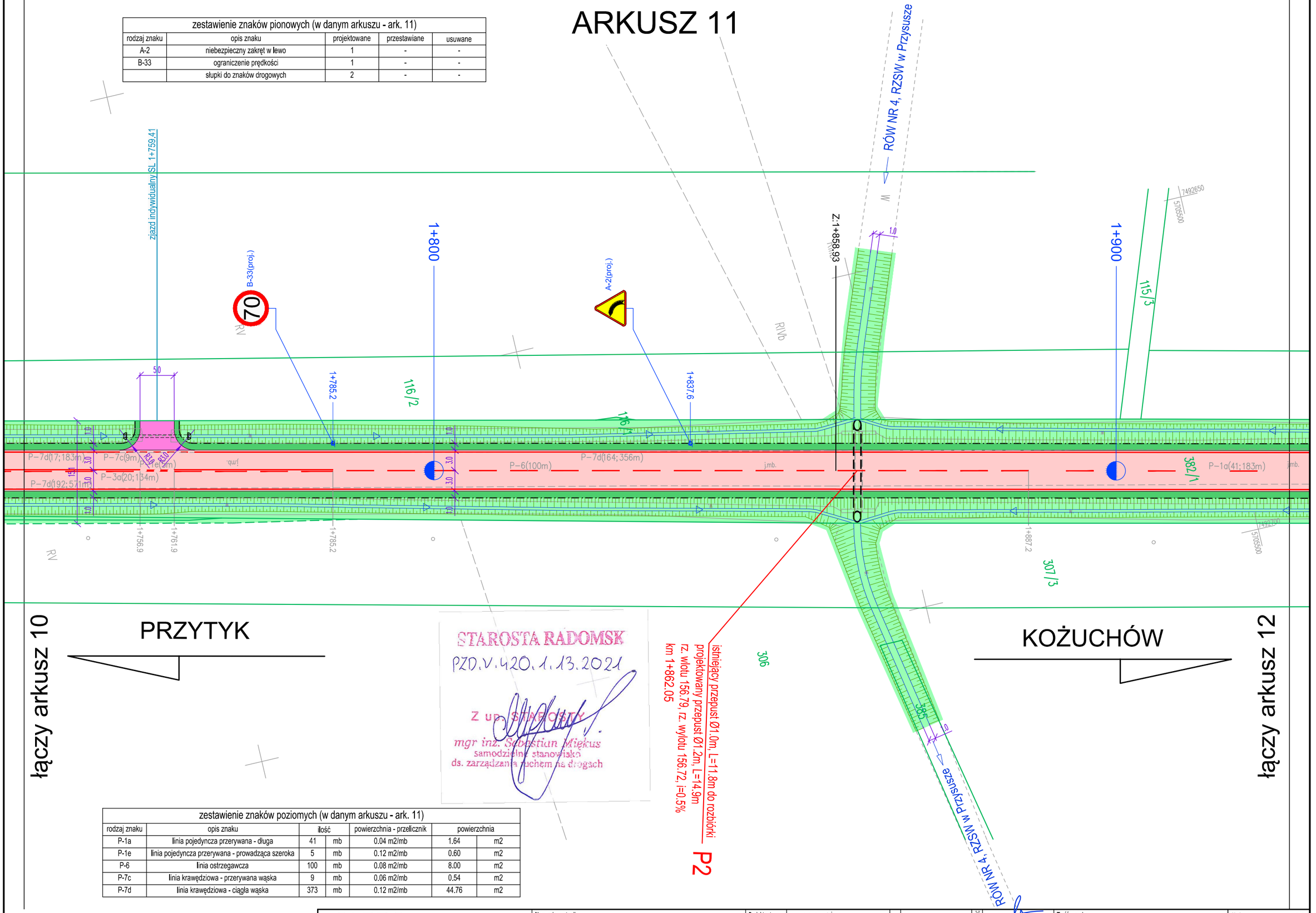

STAROSTA RADOMSKI
PZD.V.420.1.13.2021
Z up. STAROSTY
mgr inż. Sebastian Miękus
samodzielne stanowisko
ds. zarządzania ruchem na drogach

zestawienie znaków poziomych (w danym arkuszu - ark. 11)						
rodzaj znaku	opis znaku	ilość		powierzchnia - przelicznik	powierzchnia	
P-1a	linia pojedyncza przerywana - długa	41	mb	0.04 m2/mb	1.64	m2
P-1e	linia pojedyncza przerywana - prowadząca szeroka	5	mb	0.12 m2/mb	0.60	m2
P-6	linia ostrzegawcza	100	mb	0.08 m2/mb	8.00	m2
P-7c	linia krawędziowa - przerywana wąska	9	mb	0.06 m2/mb	0.54	m2
P-7d	linia krawędziowa - ciągła wąska	373	mb	0.12 m2/mb	44.76	m2

OLPRO
ul. Szczepankowo 97B, 61-306 Poznań
adres do koresp.: ul. Sierpowa 17B, 61-307 Poznań
tel. 509 299 886, fax. 61 678 53 02, e-mail: olpro@op.pl

Nazwa inwestycji:
ROZBUDOWA DROGI POWIATOWEJ NR 1115W PRZYTYK-KOŻUCHÓW - DO DROGI KRAJOWEJ NR 48 (odcinek od m. Przytyk do granic powiatu)

Projektant:	mgr inż. Paweł Żyniewicz specjalność drogowa w zakresie dróg	Nr uprawnień:	WKP/0312/POOD/11
Sprawdzający:	mgr inż. Katarzyna Rałowiec specjalność drogowa w zakresie dróg		WKP/0311/POOD/11

Podpis/pieczątka:

Treść rysunku: PLAN SYTUACYJNY - STAŁA ORGANIZACJA RUCHU

Skala: 1:500

Nr rysunku: SOR-2.11